



**RELATÓRIO PARCIAL:**  
Cadastro Cultural e  
escutas da Lei Paulo  
Gustavo

**BEZERROS**

2023



# Sumário

<b>Introdução</b>	<b>3</b>
<b>O que é a Lei Complementar Paulo Gustavo?</b>	<b>6</b>
<b>Repasse ao município de Bezerros:</b>	<b>7</b>
<b>Informações sobre o relatório</b>	<b>8</b>
<b>Dados do Formulário de Cadastro Cultural</b>	<b>9</b>
1ª Você representa Pessoa Física ou Jurídica	9
2ª Qual sua faixa etária?	9
3ª Você é o provedor principal de sua família?	10
4ª Qual sua renda familiar (mensal)?	11
5ª Qual sua escolaridade?	12
6ª Principal fonte de renda?	13
7ª Tempo de atuação na área cultural.	13
8ª Qual seu CNPJ? (se houver)	14
9ª Como você se autodeclara?	15
10ª Em qual bairro ou distrito mora?	15
11ª Qual a sua orientação sexual?	17
12ª Considerando o artigo 17 da Lei Complementar no 195 (...)	18
13ª Com quais destas opções você descreveria sua formação na sua principal área cultural?	19
14ª Qual área de atuação?	20
15ª Qual seria a forma mais justa de distribuição de recursos?	22
16ª Projetos referentes ao Art. 6º Inciso I (...)	23
17ª Projetos referentes ao Art. 6º inciso II (...)	25
18ª Projetos referentes ao Art. 6º Inciso III (...)	26
19ª Projetos referentes ao Art. 8º Inciso I (...)	27
<b>Panorama Parcial</b>	<b>29</b>
<b>RELATÓRIOS DAS ESCUTAS</b>	<b>32</b>
<b>Escuta com os fazedores de audiovisual do município, no CEMAIC</b>	<b>32</b>

Secretaria de Turismo e Cultura

Rua 15 de Novembro, 35 – Centro – Bezerros/PE - CEP 55660-000 – CNPJ 10.091.510/0001-75

E-mail: cultura.secturbezerros@gmail.com Telefone: (81) 3728-6706



MINISTÉRIO DA  
CULTURA





<b>ANEXO I: PROPOSTAS PARA O AUDIOVISUAL ENVIADAS À SECRETARIA DE TURISMO E CULTURA DE BEZERROS POR TRABALHADORES DO AUDIOVISUAL</b>	<b>33</b>
Escuta com os fazedores de cultura de diversas linguagens do município, no CEMAIC;	35
<b>ANEXO II: PROPOSTAS ENVIADAS À SECRETARIA DE TURISMO E CULTURA DE BEZERROS PELO GRUPO PAPANGUARTE</b>	<b>36</b>
Escuta geral da LPG com os fazedores de cultura do município, no Centro de Artesanato	38
Escuta ativa da LPG na comunidade Quilombola Guaribas de Baixo	38
Escuta ativa da LPG no Distrito de Sapucarana	39
Escuta ativa da LPG no Distrito de Boas Novas	40
<b>ANEXO III: PROPOSTAS ENVIADAS À SECRETARIA DE TURISMO E CULTURA DE BEZERROS PELO CENTRO DE CULTURA POPULAR DE BEZERROS</b>	<b>41</b>
Escuta ativa da LPG em Encruzilhada	44
Escuta geral da LPG no CEMAIC com consultoras e gestão de cultura, para debater e definir limite de valor para cada projeto nos editais da LPG no município	45
<b>ANEXO IV: RELATÓRIO SOBRE A LPG NO MUNICÍPIO APRESENTADO NA CÂMARA DOS VEREADORES</b>	<b>46</b>

---

Secretaria de Turismo e Cultura

Rua 15 de Novembro, 35 – Centro – Bezerros/PE - CEP 55660-000 – CNPJ 10.091.510/0001-75

E-mail: cultura.secturbezerros@gmail.com Telefone: (81) 3728-6706



MINISTÉRIO DA  
CULTURA





# Introdução

O presente relatório tem como objetivo apresentar um panorama parcial do cadastro cultural do município, que será completado à medida que os fazedores de cultura bezerrenses submeterem seus projetos aos editais da LPG. O relatório final será divulgado após a finalização das inscrições dos editais já mencionados.

Este relatório ainda fornece dados valiosos para o planejamento estratégico, promoção, preservação e desenvolvimento da cultura local. Aqui estão alguns pontos que destacam a relevância do cadastro cultural do município:

- **Identificação e planejamento:**

O cadastro cultural permite identificar e registrar de maneira sistemática as atividades, agentes e recursos culturais presentes no município, criando uma base de dados confiável e abrangente que ajuda a mapear o cenário cultural e a entender suas necessidades. Além de que as informações coletadas fornecem informações valiosas para o planejamento estratégico, permitindo que a gestão pública e as organizações culturais tomem decisões assertivas que beneficiam a sociedade.

- **Preservação da identidade cultural e tomada de decisões:**

O cadastro cultural é uma ferramenta essencial para a preservação do patrimônio e identidade cultural de Bezerros, uma vez que ao documentar tradições, práticas e eventos culturais, os dados contribuem para uma interpretação que possibilita a tomada de decisões estratégicas para a valorização e conservação das raízes culturais do município.

- **Acompanhamento, avaliação e transparência:**

O cadastro cultural permite o acompanhamento e a avaliação do progresso das atividades culturais, auxiliando no processo de mensurar o impacto das políticas culturais implementadas e a realizar ajustes conforme necessário. Além disso, contribui para a transparência das ações do governo relacionadas à cultura, promovendo confiança da comunidade e participação cidadã na formulação de políticas e definição de prioridades culturais.

---

Secretaria de Turismo e Cultura

Rua 15 de Novembro, 35 – Centro – Bezerros/PE - CEP 55660-000 – CNPJ 10.091.510/0001-75

E-mail: cultura.secturbezerros@gmail.com Telefone: (81) 3728-6706



MINISTÉRIO DA  
CULTURA





**Prefeita do Município**

Maria Lucielle Silva Laurentino

**Vice-prefeita do Município**

Maria do Socorro Silva

**Secretária de Turismo e Cultura**

Nathalya Rodrigues Melo Tavares Silva

**Gerente de Cultura**

Jean José Ferreira

**Coordenadora de Aparelhos e Incentivo à Cultura**

Monique Gabrielle Tavares da Costa

**Assistente de Projetos**

Marília Manuella Soares de Oliveira Silva

---

**Secretaria de Turismo e Cultura**

Rua 15 de Novembro, 35 – Centro – Bezerros/PE - CEP 55660-000 – CNPJ 10.091.510/0001-75

E-mail: cultura.secturbezerros@gmail.com Telefone: (81) 3728-6706





### **Produção do relatório**

Marília Manuella Soares de Oliveira Silva - Assistente de Projetos

Monique Gabrielle Tavares da Costa - Coordenadora de Aparelhos e Incentivo  
à Cultura

### **Revisão do conteúdo**

Cecília Canuto de Santana – Consultora

Jean José Ferreira – Gerente de Cultura

Jefferson Alexandre da Silva – Contador

José Wagner da Silva – Controlador Geral do Município

Nathalya Rodrigues Melo Tavares Silva – Secretária de Turismo e Cultura

Rozeane do Carmo Ferreira – Consultora

---

#### **Secretaria de Turismo e Cultura**

Rua 15 de Novembro, 35 – Centro – Bezerros/PE - CEP 55660-000 – CNPJ 10.091.510/0001-75

E-mail: cultura.secturbezerros@gmail.com **Telefone:** (81) 3728-6706



MINISTÉRIO DA  
CULTURA





# O que é a Lei Complementar Paulo Gustavo?

A Lei Paulo Gustavo (Lei complementar número 195, de 8 de julho de 2022) foi pensada com o objetivo de apoiar fazedores e fazedoras de cultura diante dos desafios da pandemia de Covid-19. **A Lei prevê o repasse de R\$3.862.000.000,00** (três bilhões oitocentos e sessenta e dois milhões de reais) a estados, municípios e ao Distrito Federal para ações emergenciais voltadas ao setor cultural, por meio de editais, chamamentos públicos, prêmios, ou, em alguns casos, aquisição de bens e serviços e outras formas de seleção pública simplificada.

A União irá repassar a verba para o segmento do audiovisual da seguinte forma: R\$ 2.797.000.000,00 (dois bilhões setecentos e noventa e sete milhões de reais) e para demais áreas culturais será R\$ 1.065.000.000,00 (um bilhão sessenta e cinco milhões de reais).

O estado de Pernambuco receberá R\$ 185.000.000,00 (cento e oitenta e cinco milhões de reais) essa quantia será dividida entre o Governo do Estado através da SECULT e os 184 municípios pernambucanos. O Governo do Estado receberá R\$ 100.119.951,83 (cem milhões e cento e dezenove mil e novecentos e cinquenta e um reais e oitenta e três centavos) e os municípios R\$ 84.880.048,17 (oitenta e quatro milhões e oitocentos e oitenta mil e quarenta e oito reais e dezessete centavos). Cada cidade receberá um valor diferente, o cálculo foi construído proporcionalmente a população e os critérios de rateio do Fundo de Participação dos Estados e do Distrito Federal (FPE) e do Fundo de Participação dos Municípios (FPM).

---

Secretaria de Turismo e Cultura

Rua 15 de Novembro, 35 – Centro – Bezerros/PE - CEP 55660-000 – CNPJ 10.091.510/0001-75

E-mail: cultura.secturbezerros@gmail.com Telefone: (81) 3728-6706



MINISTÉRIO DA  
CULTURA





# Repasse ao município de Bezerros:

O município de Bezerros receberá o valor total de R\$ 543.196,34 (quinhentos e quarenta e três mil cento e noventa e seis reais e trinta e quatro centavos), sendo destinado para o segmento do audiovisual o montante de R\$ 386.592,84 (trezentos e oitenta e seis mil quinhentos e noventa e dois reais e oitenta e quatro centavos) e para as demais áreas culturais R\$ 156.603,50 (cento e cinquenta e seis mil seiscentos e três reais e cinquenta centavos).

O apoio previsto pela Lei inclui a cultura brasileira em toda a sua diversidade. São elegíveis para receber recursos os fazedores e fazedoras de cultura das mais diversas expressões e manifestações - desde o audiovisual e cultura digital até culturas populares e tradicionais, áreas como música, artes visuais; artesanato; leitura e literatura; teatro, dança e circo; expressões artísticas e culturais de povos tradicionais, indígena e quilombolas; coletivos culturais não formalizados, urbanos e rurais - periféricos e centrais; carnaval; capoeira; cultura hip-hop e funk; entre outros.

**A Lei complementar Paulo Gustavo tem a importância de abranger os seguintes pontos:**

- Mapeamento e estrutura no setor cultural;
- Valorização do território;
- Dinamização da economia regional com geração de emprego e renda;
- Melhoria da qualidade ambiental e laboral;
- Descentralização e democratização de recursos;
- Lazer e entretenimento; e
- Fortalecimento do Sistema Nacional de Cultura

Secretaria de Turismo e Cultura

Rua 15 de Novembro, 35 – Centro – Bezerros/PE - CEP 55660-000 – CNPJ 10.091.510/0001-75

E-mail: cultura.secturbezerros@gmail.com Telefone: (81) 3728-6706



MINISTÉRIO DA  
CULTURA







# Informações sobre o relatório

A cidade de Bezerros através da Secretaria de Turismo e Cultura elaborou um formulário online com 29 perguntas para conhecer o público, mapear a produção cultural da cidade e entender as necessidades do setor cultural na implantação da Lei Complementar Paulo Gustavo.

**Para a construção deste relatório parcial, o formulário ficou disponível entre os dias 31 de julho a 14 de agosto, 2023, nas redes sociais digitais da Prefeitura Municipal de Bezerros através do endereço @bezerros.pe (instagram).** Os dados coletados por meio desse formulário caracterizam-se como uma ferramenta poderosa para a gestão e promoção cultural do município, servindo também como uma base sólida para o desenvolvimento cultural sustentável e para a valorização das expressões artísticas e patrimoniais que definem a identidade de Bezerros.

**Este relatório foi construído com base nas respostas enviadas pelos fazedores de cultura de Bezerros**, em que foram pontuados os principais tópicos norteadores para a construção dos editais da Lei Paulo Gustavo. Salientamos que estamos respeitando os dados pessoais apresentados na construção do formulário obedecendo ao regramento disposto na Lei Geral de Proteção de Dados – Lei Federal número 13.709/2018, dessa forma, estão se tornando públicos os resultados de apenas 19 perguntas de todo o formulário.

A seguir estão descritos todos os dados coletados por meio do formulário online, cujas informações são essenciais para este relatório público.

## IMPORTANTE:

- Nos enunciados 12, 14, 16, 17, 18 e 19 os participantes puderam fazer mais de uma escolha, o que naturalmente altera o cálculo de porcentagem final, ultrapassando o limiar de 100%.
- As imagens que acompanham cada um dos 19 enunciados fazem referência às respostas mais expressivas que foram obtidas.

Secretaria de Turismo e Cultura

Rua 15 de Novembro, 35 – Centro – Bezerros/PE - CEP 55660-000 – CNPJ 10.091.510/0001-75

E-mail: cultura.secturbezerros@gmail.com Telefone: (81) 3728-6706



MINISTÉRIO DA  
CULTURA





# Dados do Formulário de Cadastro Cultural

## 1ª Você representa Pessoa Física ou Jurídica

No formulário 98 pessoas responderam a pergunta, onde obtivemos as seguintes dados:

- 15 pessoas são jurídicas (15,3%); e
- 83 pessoas são físicas (84,69%).

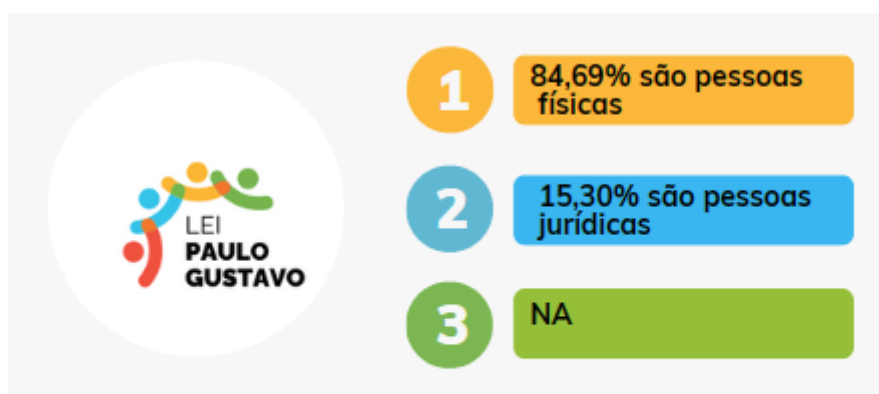

## 2ª Qual sua faixa etária?

No formulário 98 pessoas responderam a pergunta, onde obtivemos os seguintes dados:

- 11 (11,22%) pessoas estão na faixa etária 18 a 25 anos;
- 26 (26,53%) pessoas estão na faixa etária 26 a 35 anos;
- 31 (31,63%) pessoas estão na faixa etária 36 a 45 anos;
- 17 (17,34%) pessoas estão na faixa etária 46 a 55 anos;
- 08 (8,16%) pessoas estão na faixa etária 56 a 65 anos; e

Secretaria de Turismo e Cultura

Rua 15 de Novembro, 35 – Centro – Bezerros/PE - CEP 55660-000 – CNPJ 10.091.510/0001-75

E-mail: cultura.secturbezerros@gmail.com Telefone: (81) 3728-6706



MINISTÉRIO DA  
CULTURA





- 05 (5,10%) pessoas estão acima de 65 anos.

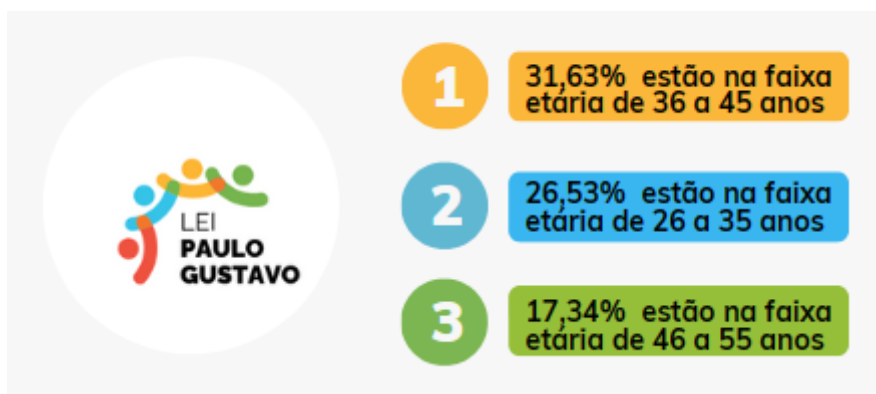

### 3ª Você é o provedor principal de sua família?

No formulário 98 pessoas responderam a pergunta, onde obtivemos os seguintes dados:

- 71 (72,44%) pessoas são os provedores da família; e
- 27 (27,55%) pessoas não são provedores.

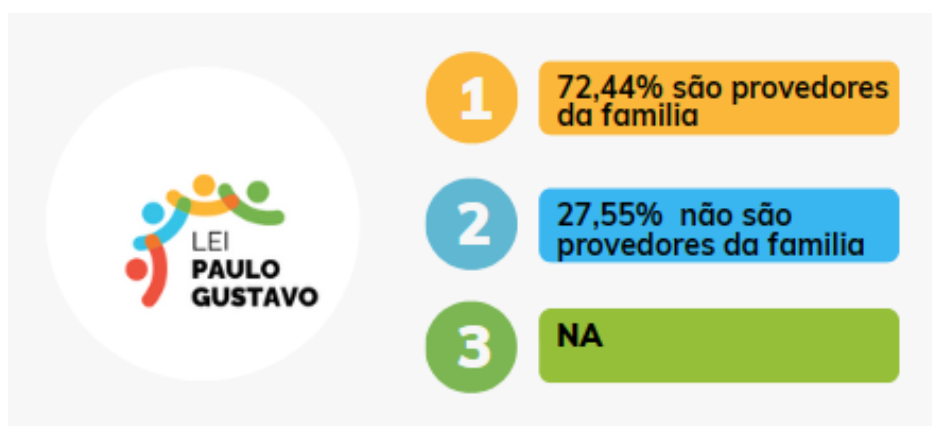

Secretaria de Turismo e Cultura

Rua 15 de Novembro, 35 – Centro – Bezerros/PE - CEP 55660-000 – CNPJ 10.091.510/0001-75

E-mail: cultura.secturbezerros@gmail.com Telefone: (81) 3728-6706



MINISTÉRIO DA  
CULTURA





#### 4ª Qual sua renda familiar (mensal)?

No formulário 98 pessoas responderam a pergunta, onde obtivemos os seguintes dados:

- 02 (2,04%) pessoas estão desempregadas;
- 01 (1,02%) pessoa trabalha em instituição sem fins lucrativos;
- 06 (6,12%) pessoas recebem menos que um salário-mínimo;
- 81 pessoas (82,65%) recebem de 1 a 3 salários-mínimos;
- 06 (6,12%) pessoas recebem de 3 a 5 salários-mínimos;
- 01 (1,02%) pessoa recebe acima de 6 salários-mínimos; e
- 01 (1,02%) pessoa recebe bolsa família.

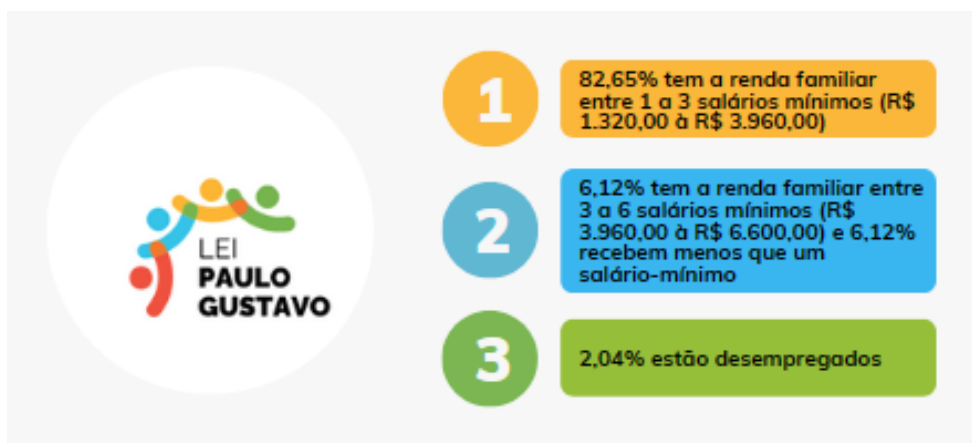

Secretaria de Turismo e Cultura

Rua 15 de Novembro, 35 – Centro – Bezerros/PE - CEP 55660-000 – CNPJ 10.091.510/0001-75

E-mail: cultura.secturbezerros@gmail.com Telefone: (81) 3728-6706



MINISTÉRIO DA  
CULTURA





## 5ª Qual sua escolaridade?

No formulário 98 pessoas responderam a pergunta, onde obtivemos os seguintes dados:

- 02 (2,04%) pessoas declaram-se não alfabetizado;
- 05 (5,10%) pessoas tem o ensino fundamental completo;
- 09 (9,18%) pessoas têm o ensino fundamental incompleto;
- 29 (29,59%) pessoas têm o ensino médio completo;
- 09 (9,18%) pessoas têm o ensino médio incompleto;
- 16 (16,32%) pessoas têm o ensino superior completo;
- 11 (11,22%) pessoas têm o ensino superior incompleto; e
- 17 (17,34%) pessoas têm o ensino superior completo + pós-graduação e/ou mestrado e/ou doutorado



Secretaria de Turismo e Cultura

Rua 15 de Novembro, 35 – Centro – Bezerros/PE - CEP 55660-000 – CNPJ 10.091.510/0001-75

E-mail: cultura.secturbezerros@gmail.com Telefone: (81) 3728-6706



MINISTÉRIO DA  
CULTURA





## 6ª Principal fonte de renda?

No formulário 98 pessoas responderam a pergunta, onde obtivemos os seguintes dados:

- 46 (46,96%) pessoas trabalham com renda formal;
- 49 (50%) pessoas trabalham com renda não formal; e
- 03 (3,06%) pessoas não responderam



## 7ª Tempo de atuação na área cultural.

No formulário 98 pessoas responderam a pergunta, onde obtivemos os seguintes dados:

- 02 (2,04%) pessoas trabalham há menos de um ano com cultura;
- 03 (3,06%) pessoas trabalham entre 1 e 2 anos com cultura;
- 05 (5,10%) pessoas trabalham entre 2 e 5 anos com cultura;
- 31 (31,63%) pessoas trabalham entre 5 e 10 anos com cultura; e
- 57 (58,16%) pessoas trabalham a mais de 11 anos com cultura.

Secretaria de Turismo e Cultura

Rua 15 de Novembro, 35 – Centro – Bezerros/PE - CEP 55660-000 – CNPJ 10.091.510/0001-75

E-mail: cultura.secturbezerros@gmail.com Telefone: (81) 3728-6706



MINISTÉRIO DA  
CULTURA





### 8ª Qual seu CNPJ? (se houver)

No formulário 98 pessoas responderam a pergunta, onde obtivemos os seguintes dados:

- 79 (80,61%) das pessoas não tem CNPJ; e
- 19 (19,38%) pessoas trabalham com CNPJ.



Secretaria de Turismo e Cultura

Rua 15 de Novembro, 35 – Centro – Bezerros/PE - CEP 55660-000 – CNPJ 10.091.510/0001-75

E-mail: cultura.secturbezerros@gmail.com Telefone: (81) 3728-6706



MINISTÉRIO DA  
CULTURA





### 9ª Como você se autodeclara?

No formulário 98 pessoas responderam a pergunta, onde obtivemos os seguintes dados:

- 08 (8,16%) pessoas se autodeclara preto;
- 40 (40,81%) pessoas se autodeclara branco;
- 49 (50%) pessoas se autodeclara pardo; e
- 01 (1,02%) pessoa se autodeclara todos.



### 10ª Em qual bairro ou distrito mora?

No formulário 98 pessoas responderam a pergunta, onde obtivemos os seguintes dados:

- 09 (9,18%) pessoas moram no bairro do Cruzeiro;
- 17 (17,34%) pessoas moram no bairro São Pedro;
- 11 (11,22%) pessoas moram no bairro do Centro;
- 01 (1,02%) pessoa mora no bairro da Cohab;
- 03 (3,06%) pessoas moram no bairro Nossa Senhora Aparecida;
- 02 (2,04%) pessoa moram no bairro do Rosário;

Secretaria de Turismo e Cultura

Rua 15 de Novembro, 35 – Centro – Bezerros/PE - CEP 55660-000 – CNPJ 10.091.510/0001-75

E-mail: cultura.secturbezerros@gmail.com Telefone: (81) 3728-6706



MINISTÉRIO DA  
CULTURA







- 09 (9,18%) pessoas moram no bairro Santo Antônio;
- 09 (9,18%) pessoas moram no bairro São Sebastião;
- 03 (3,06%) pessoa mora no bairro Santo Amaro I;
- 02 (2,04%) pessoa mora no bairro Santo Amaro II;
- 01 (1,02%) pessoa mora no bairro Mororó;
- 03 (3,06%) pessoas moram no bairro de Encruzilhada;
- 01 (1,02%) pessoa mora no residencial Bezerras;
- 01 (1,02%) pessoa mora no sítio guaribas de baixo;
- 02 (2,04%) pessoas moram no bairro Sant'ana;
- 05 (5,10%) pessoas moram no distrito de Sapucarana;
- 03 (3,06%) pessoas moram no distrito Serra Negra;
- 04 (4,08%) pessoas moram no distrito de Boas Novas;
- 01 (1,02%) pessoa mora no bairro do Retiro;
- 01 (1,02%) mora no residencial campestre – Gameleira;
- 01 (1,02%) pessoa mora no parque das Acácias;
- ~~01 (1,02%) pessoa mora no bairro de Indianópolis;<sup>1</sup>~~
- 01 (1,02%) pessoa mora na cidade de Bezerras; e
- 08 (8,16%) pessoas não responderam.

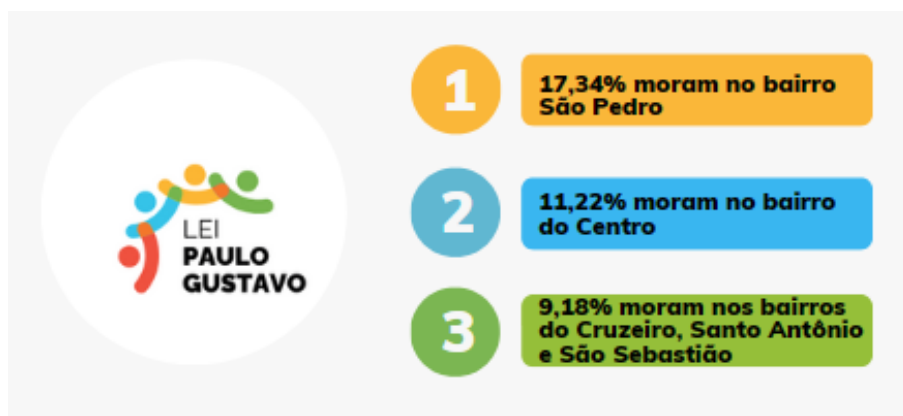

<sup>1</sup> Resposta invalidada. O bairro não corresponde ao município de Bezerros.

Secretaria de Turismo e Cultura

Rua 15 de Novembro, 35 – Centro – Bezerros/PE - CEP 55660-000 – CNPJ 10.091.510/0001-75

E-mail: cultura.secturbezerros@gmail.com Telefone: (81) 3728-6706



MINISTÉRIO DA  
CULTURA





## 11ª Qual a sua orientação sexual?

No formulário 98 pessoas responderam a pergunta, onde obtivemos os seguintes dados:

- 24 (24,48%) pessoas declaram-se mulheres heterossexuais;
- 53 (54,08%) pessoas declaram-se homens heterossexuais;
- 03 (3,06%) pessoas declaram-se lésbicas;
- 12 (12,24%) pessoas declaram-se gays;
- 03 (3,06%) pessoas declaram-se bissexuais; e
- 03 (3,06%) pessoas preferem não responder.



Secretaria de Turismo e Cultura

Rua 15 de Novembro, 35 – Centro – Bezerros/PE - CEP 55660-000 – CNPJ 10.091.510/0001-75

E-mail: cultura.secturbezerros@gmail.com Telefone: (81) 3728-6706



MINISTÉRIO DA  
CULTURA





**12ª Considerando o artigo 17 da Lei Complementar no 195 - Lei Paulo Gustavo, "Na implementação das ações previstas nesta Lei, os Estados, o Distrito Federal e os Municípios deverão assegurar mecanismos de estímulo à participação e ao protagonismo de mulheres, de negros, de indígenas, de povos tradicionais, inclusive de terreiro e quilombolas, de populações nômades, de pessoas do segmento LGBTQIAPN+, de pessoas com deficiência e de outras minorias, por meio de cotas, critérios diferenciados de pontuação, editais específicos ou qualquer outro meio de ação afirmativa que garanta a participação e o protagonismo desses grupos, quando aplicável, e a legislação relativa ao tema". Qual grupo você pertence?**

No formulário 98 pessoas responderam a pergunta, onde obtivemos os seguintes dados:

- 24 (24,48%) pessoas pertencem ao grupo de mulheres;
- 10 (10,20%) pessoas pertencem ao grupo de negros;
- 01 (1,02%) pessoa pertence ao grupo indígena;
- 17 (17,34%) pessoas pertencem ao grupo LGBTQIAPN+;
- 10 (10,20%) pessoas pertencem ao grupo povos tradicionais;
- 02 (2,04%) pessoas pertencem ao grupo quilombolas;
- 18 (20,48%) pessoas não pertencem a nenhum grupo minoritário;
- 08 (8,16%) pessoas não querem se declarar;
- 01 (1,02%) pessoa disse que era homem;
- 01 (1,02%) pessoa disse que era parda; e
- 14 (14,28%) pessoas deixaram o espaço em branco.

---

Secretaria de Turismo e Cultura

Rua 15 de Novembro, 35 – Centro – Bezerros/PE - CEP 55660-000 – CNPJ 10.091.510/0001-75

E-mail: cultura.secturbezerros@gmail.com Telefone: (81) 3728-6706



MINISTÉRIO DA  
CULTURA





### 13ª Com quais destas opções você descreveria sua formação na sua principal área cultural?

No formulário 98 pessoas responderam a pergunta, onde obtivemos os seguintes dados:

- 01 (1,02%) pessoa disse que é uma tradição de família;
- 01 (1,02%) pessoa disse que sua formação abrange a gestão da cultura e de projetos, além de conhecimentos obtidos pela prática em trabalhos diversos;
- 01 (1,02%) pessoa é condutor de turismo;
- 01 (1,02%) pessoa foi através de vivência e cursos;
- 01 (1,02%) pessoa aprendeu sozinho e realizou cursos;
- 16 (16,32%) pessoas são especialistas na área;
- 01 (1,02%) pessoa tem curso técnico na área;
- 11 (11,22%) pessoas realizaram cursos;
- 64 (65,30%) pessoas aprenderam sozinho, observando e praticando; e
- 01 (1,02%) pessoa estuda música.

Secretaria de Turismo e Cultura

Rua 15 de Novembro, 35 – Centro – Bezerros/PE - CEP 55660-000 – CNPJ 10.091.510/0001-75

E-mail: cultura.secturbezerros@gmail.com Telefone: (81) 3728-6706



MINISTÉRIO DA  
CULTURA





#### 14ª Qual área de atuação?

No formulário 98 pessoas responderam a pergunta, onde obtivemos os seguintes dados:

- 03 (3,06%) pessoas trabalham com arquivos, bibliotecas e/ou museus;
- 11 (11,22%) pessoas trabalham com arte, tecnologia e cultura digital;
- 08 (8,16%) pessoas trabalham arte, cultura e acessibilidade;
- 01 (1,02%) pessoa trabalha com artes clássicas;
- 09 (9,18%) pessoas trabalham com artes visuais;
- 23 (23,46%) pessoas trabalham com artesanato;
- 09 (9,18%) pessoas trabalham com audiovisual;
- 16 (16,32%) pessoas trabalham com carnaval;
- 01 (1,02%) pessoa trabalha com circo;
- 06 (6,12%) pessoas trabalham com cultura afro-brasileira;
- 01 (1,02%) pessoa trabalha com cultura de Povos de Imigração;
- 01 (1,02%) pessoa cultura de Povos Indígenas;
- 03 (3,06%) pessoas trabalham com cultura Quilombola;
- 03 (3,06%) pessoas trabalham cultura de Povos Tradicionais;
- 15 (15,30%) pessoas trabalham com cultura popular;

Secretaria de Turismo e Cultura

Rua 15 de Novembro, 35 – Centro – Bezerros/PE - CEP 55660-000 – CNPJ 10.091.510/0001-75

E-mail: cultura.secturbezerros@gmail.com Telefone: (81) 3728-6706



MINISTÉRIO DA  
CULTURA





- 02 (2,04%) pessoas trabalham com cultura LGBTQIAPN+;
- 06 (6,12%) pessoas trabalham com dança;
- 09 (9,18%) pessoas trabalham com gestão e produção cultural;
- 14 (14,28%) pessoas trabalham com livro, leitura e literatura;
- 47 (47,95%) pessoas trabalham com música, banda marciais, fanfarras, corais, coro, ópera, musical, orquestra ou filarmônica;
- 06 (6,12%) pessoas trabalham com teatro;
- 02 (2,04%) pessoas trabalham com patrimônio e paisagem cultural;
- 04 (4,08%) pessoas trabalham com pontões e pontos de cultura;
- 06 (6,12%) pessoas trabalham com técnica, montagem, criação, bastidores e outros;
- 01 (1,02%) pessoa trabalha com palhaçaria;
- 01 (1,02%) pessoa trabalha com costuras;
- 01 (1,02%) pessoa trabalha com produção de vídeos e canal no youtube;
- 01 (1,02%) pessoa trabalha com vídeo maker;
- 01 (1,02%) pessoa trabalha como condutor de turismo na cidade; e
- 01 (1,02%) pessoa trabalha com criação de poemas, cordéis, cantoria e viola.



**Secretaria de Turismo e Cultura**

Rua 15 de Novembro, 35 – Centro – Bezerros/PE - CEP 55660-000 – CNPJ 10.091.510/0001-75

E-mail: cultura.secturbezerros@gmail.com Telefone: (81) 3728-6706





### 15ª Qual seria a forma mais justa de distribuição de recursos?

No formulário 98 pessoas responderam a pergunta, onde obtivemos os seguintes dados:

- 13 (13,26%) pessoas desejam projetos com verbas maiores e menos vagas;
- 69 (70,40%) pessoas desejam projetos com verbas menores e mais vagas;
- 01 (1,02%) pessoa deseja “recursos que contemplem projetos de maneira proporcional para entidades com tempo de atuação e pessoa física com formação e atuação na área;”
- 02 (2,04%) pessoa deseja “projetos com verbas maiores e mais vagas;”
- 01 (1,02%) pessoa deseja “verba justa, respeitando os pisos salariais das áreas de cultura;”
- 01 (1,02%) pessoa deseja “verba que custei o projeto por completo;”
- 01 (1,02%) pessoa deseja “cursos profissionalizantes;”
- 01 (1,02%) pessoa deseja “projetos com mais vagas e valores associáveis;”
- 01 (1,02%) pessoa considera a “pergunta tendenciosa, no caso de audiovisual, não adianta ter menos recursos e mais vagas. Audiovisual é uma linguagem cara, mas uma produção audiovisual beneficia uma série de profissionais nos mais diversos segmentos. Então é necessário ter recursos JUSTOS, dentro de PARÂMETROS aplicados no mercado;”
- 01 (1,02%) pessoa deseja “da forma que foi combinado na escuta, para o valor do vídeo maker;”
- 01 (1,02%) pessoa considera que “essa pergunta está completamente enviesada e demonstra interesses contraditórios ao da própria lei. A distribuição dos recursos não deve seguir nenhuma dessas duas lógicas, a LGP vai abranger diferentes tipos de projetos com diferentes demandas por recursos e trabalhos, por isso não cabe dizer mais verbas ou mais vagas. O que deve ser feito é construir um edital com critérios de avaliação dentro dos

---

Secretaria de Turismo e Cultura

Rua 15 de Novembro, 35 – Centro – Bezerros/PE - CEP 55660-000 – CNPJ 10.091.510/0001-75

E-mail: cultura.secturbezerros@gmail.com Telefone: (81) 3728-6706



MINISTÉRIO DA  
CULTURA





tetos para cada inciso. Seria de bom tom retirar essa pergunta, pois ela está equivocada e pouco impessoal;”

- 01 (1,02%) pessoa solicitou a “inclusão da arte em vários eventos municipais já existentes ou a criação de um determinado atendendo assim a satisfação do público que gosta;”
- 01 (1,02%) pessoa disse que “a pergunta induz a uma compreensão equivocada da questão, se por acaso um projeto pede por mais recurso também implica que ele vá precisar de mais pessoas para ser executado. Acredito que como é um edital com maior parte dos recursos direcionados ao audiovisual os valores de como o audiovisual opera devem ser respeitados”; e
- 5 (5,10%) das pessoas deixaram essa pergunta em branco.

**16ª Projetos referentes ao Art. 6º Inciso I - Lei Paulo Gustavo (195/2022), de acordo com os termos de Lei 13.709 de 14 de agosto de 2018 (Lei Geral de Proteção de Dados). Para a Modalidade de produção audiovisual qual (ais) categoria(s) você considera que deva(m) ser contemplada(s) em edital?**

No formulário 98 pessoas responderam a pergunta, onde obtivemos os seguintes dados:

- 14 (14,28%) pessoas querem produção de longa-metragem (etapa que acontece a gravação);
- 05 (5,10%) pessoas querem produção de obra seriada (etapa que acontece a gravação);
- 08 (8,16%) pessoas querem produção de telefilme (etapa que acontece a gravação);
- 29 (29,59%) pessoas produção de curta-metragem (etapa que acontece a gravação);
- 09 (9,13%) pessoas querem produção vídeo híbrido/experimental (etapa que acontece a gravação);

---

Secretaria de Turismo e Cultura

Rua 15 de Novembro, 35 – Centro – Bezerros/PE - CEP 55660-000 – CNPJ 10.091.510/0001-75

E-mail: cultura.secturbezerros@gmail.com Telefone: (81) 3728-6706



MINISTÉRIO DA  
CULTURA







- 09 (9,13%) pessoas querem desenvolvimento de projeto de longa-metragem (etapa anterior à produção em que o roteiro é escrito e revisado, os personagens são criados);
- 06 (6,12%) pessoas querem desenvolvimento de projeto de obra seriada (etapa anterior à produção em que o roteiro é escrito e revisado, os personagens são criados);
- 05 (5,10%) pessoas querem desenvolvimento de projeto de telefilme (etapa anterior à produção em que o roteiro é escrito e revisado, os personagens são criados);
- 05 (5,10%) pessoas querem desenvolvimento de projeto de jogo eletrônico;
- 07 (7,14%) pessoas querem finalização de obra audiovisual;
- 09 (9,18%) pessoas querem implementação de acessibilidade em obra audiovisual já finalizada;
- 45 (45,91%) pessoas querem produção de documentário;
- 39 (39,79%) pessoas querem produção de videoclipe;
- 01 (1,02%) pessoas desejam manutenção e gravação de vídeos de contação de histórias para crianças em canal do YouTube;
- 01 (1,02%) pessoa deseja formação de novos artistas;
- 01 (1,02%) pessoa deseja videopoemas, vídeo performances;
- 01 (1,02%) pessoa deseja filmagem na serra negra, parque ecológico; e
- 28 (28,57%) pessoas deixaram o espaço em branco.



**Secretaria de Turismo e Cultura**

Rua 15 de Novembro, 35 – Centro – Bezerros/PE - CEP 55660-000 – CNPJ 10.091.510/0001-75

E-mail: cultura.secturbezerros@gmail.com Telefone: (81) 3728-6706





**17ª Projetos referentes ao Art. 6º inciso II, Lei complementar Paulo Gustavo (195/2022), de acordo com os termos de Lei 13.709 de 14 de agosto de 2018 (Lei Geral de Produção de Dados). Para a modalidade de apoio a salas de cinema, cinemas de rua e itinerantes, qual(is) categoria(s) você considera que deva(m) ser contemplada(s) em edital?**

No formulário 98 pessoas responderam a pergunta, onde obtivemos os seguintes dados:

- 37 (37,75%) pessoas querem a reforma para melhoria e garantia de acessibilidade da sala de cinema da Estação da Cultura;
- 22 (22,44%) pessoas querem implantação de sala de cinema – Periferia;
- 25 (25,51%) pessoas querem implantação de sala de cinema – Rural;
- 15 (15,30%) pessoas querem apoio a cinema itinerantes;
- 21 (21,42%) pessoas querem apoio a cinema de rua;
- 16 (16,32%) pessoas querem criação de cinema itinerante;
- 29 (29,59%) pessoas querem criação de cinema de rua;
- 1 (1,02%) pessoa quer manutenção de cinema itinerante, pois já existe em Bezerros o Cinema em Todo o Lugar, projeto dessa referida produtora; 2 (3,4%) pessoas contagem; e
- 27 (27,55%) pessoas não responderam a pergunta.



Secretaria de Turismo e Cultura

Rua 15 de Novembro, 35 – Centro – Bezerros/PE - CEP 55660-000 – CNPJ 10.091.510/0001-75

E-mail: cultura.secturbezerros@gmail.com Telefone: (81) 3728-6706





**18ª Projetos referentes ao Art. 6º Inciso III, Lei complementar Paulo Gustavo (195/2022), de acordo com os termos de Lei 13.709 de 14 de agosto de 2018 (Lei Geral de Proteção de Dados). Para a modalidade de capacitação, formação e qualificação no audiovisual; apoio a cineclubes e a festivais e mostras, qual(ais) categoria(s) você considera que deva (m) ser contemplada (s) em edital?**

No formulário 98 pessoas responderam a pergunta, onde obtivemos os seguintes dados:

- 51 (52,04%) pessoas querem capacitação, formação e qualificação no audiovisual;
- 21 (21,42%) pessoas querem apoio a cineclubes;
- 35 (35,71%) pessoas querem apoio à realização de festivais e mostras de produções audiovisuais;
- 10 (10,20%) pessoas querem realização de rodadas de negócios para o setor audiovisual;
- 07 (7,14%) pessoas querem apoio a observatórios, a publicações especializadas e a pesquisas sobre audiovisual;
- 14 (14,28%) pessoas querem realização de rodadas de negócios para a memória, a preservação e a digitalização de obras ou acervos audiovisuais;
- 01 (1,02%) pessoa quer a realização de mais cursos profissionalizantes;
- 01 (1,02%) pessoa acredita que é importante contemplar projetos em todos esses segmentos, valorizando o histórico dos fazedores de cultura em Audiovisual na cidade e promovendo, através do acesso da população de maneira gratuita aos projetos culturais selecionados; e
- 29 (29,59%) pessoas não responderam a pergunta.

---

Secretaria de Turismo e Cultura

Rua 15 de Novembro, 35 – Centro – Bezerros/PE - CEP 55660-000 – CNPJ 10.091.510/0001-75

E-mail: cultura.secturbezerros@gmail.com Telefone: (81) 3728-6706



MINISTÉRIO DA  
CULTURA



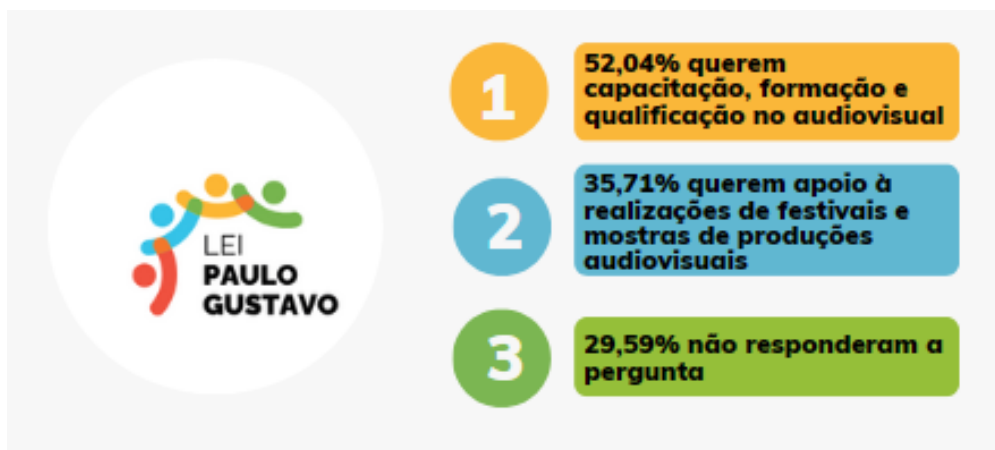

**19ª Projetos referentes ao Art. 8º Inciso I. Para o desenvolvimento de atividades de economia criativa, economia solidária e ações culturais, de que forma você acredita que o edital deveria contemplar as demais categorias: descreva como deve ser o edital?**

- 52 (53,06%) pessoas querem premiações;
- 43 (43,87%) pessoas querem produção de espetáculos e festivais;
- 40 (40,81%) pessoas querem ações de qualificação, capacitação, formação, tais como: oficinas, cursos e ações educativas;
- 30 (30,61%) pessoas querem realização de mostras, exposições e publicações de livros;
- 01 (1,02%) pessoa deseja elaboração de projetos para qualificação estrutural de entidades culturais, investimentos em equipamentos e de pessoal;

Secretaria de Turismo e Cultura

Rua 15 de Novembro, 35 – Centro – Bezerros/PE - CEP 55660-000 – CNPJ 10.091.510/0001-75

E-mail: cultura.secturbezerros@gmail.com Telefone: (81) 3728-6706



MINISTÉRIO DA  
CULTURA





- 01 (1,02%) pessoa deseja realização de pesquisa e publicação, seja em qualquer área/gênero artístico envolvendo cultura/tradição da cidade;
- 01 (1,02%) pessoa deseja contemplar com apoio, ao ministrante de ações culturais;
- 01 (1,02%) pessoa deseja compra de instrumentos musicais e outros equipamentos necessários para o desenvolvimento de projetos culturais;
- 01 (1,02%) pessoa deseja que a verba para os demais segmentos seja mais reduzida, penso que premiações e formações irão contemplar um número maior de fazedores de cultura. Eles terão oportunidade de acessar mais recursos na LAB02. SUGESTÃO: abram uma caixa aberta para opiniões e comentários, senão o formulário fica muito engessado e pode inibir opiniões complementares. Abraços à gestão;
- 01 (1,02%) Pesquisa em livro, leitura e literatura e teatro;
- 01 (1,02%) Mais divulgação sobre a Serra Negra;
- 01 (1,02%) Publicação de livros, voltados para as Minorias;
- 01 (1,02%) Em dinheiro para os artistas da área da música; e
- 04 (4,08%) pessoas não responderam a pergunta

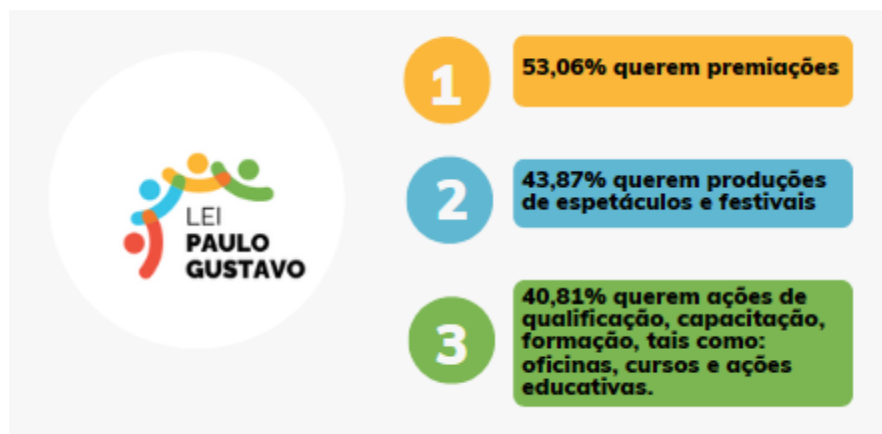

Secretaria de Turismo e Cultura

Rua 15 de Novembro, 35 – Centro – Bezerros/PE - CEP 55660-000 – CNPJ 10.091.510/0001-75

E-mail: cultura.secturbezerros@gmail.com Telefone: (81) 3728-6706





## Panorama Parcial

Com o formulário online produzido pelo setor de Cultura da Secretaria Municipal de turismo e Cultura de Bezerros e divulgado nas redes sociais digitais do município, foram obtidas até o momento 98 (noventa e oito) respostas, dentre as quais se tornou possível a construção de um panorama parcial sobre o cenário e demanda atual da cultura e artistas bezerrenses.

**Os fazedores de cultura de Bezerros em sua maioria são pessoas adultas com idade variando entre 26 e 55**

A partir da leitura dos dados é possível constatar que os fazedores de cultura do município em sua maioria são pessoas adultas com idade variando entre 26 e 55 anos, sendo a maior concentração no intervalo de 36 a 45 anos de idade. Essas pessoas em sua maioria são homens héteros (54,08%), em seguida estão mulheres héteros (24,48%) e gays (12,24%).

**Do total das respostas também é possível compreender que metade das pessoas (50%) se consideram pardos, enquanto 40,81% se consideram brancos e 8,16% pretos.**

O formulário também aponta que 77,44% das pessoas que responderam ao formulário são provedores do lar e em sua maioria (82,55%) recebem de 1 a 3 salários mínimos por mês o que representa uma renda entre R\$ 1320,00 e R\$3960,00 (valores atualizados de acordo com a Medida Provisória 1172/2023). Os resultados do formulário ainda indicam que 50% das pessoas garantem a renda familiar por meio de trabalho informal.

**O Bairro São Pedro é a localidade onde está a maior concentração de fazedores de cultura do município, representando 17,34%, em segundo lugar está o Centro**

Secretaria de Turismo e Cultura

Rua 15 de Novembro, 35 – Centro – Bezerros/PE - CEP 55660-000 – CNPJ 10.091.510/0001-75

E-mail: cultura.secturbezerros@gmail.com Telefone: (81) 3728-6706



MINISTÉRIO DA  
CULTURA





com 11,22% das respostas. Artistas esses que em sua maioria são músicos (47,95%), em segundo lugar estão os artesãos (23,46%).

Sobre a distribuição de recursos da Lei Paulo Gustavo, no Inciso I do artigo 6º que diz respeito a produções audiovisuais, 45,91% das respostas apontam a intenção

A intenção para o inciso II do artigo 6º indica que **37,75%** das respostas apontam o desejo de destinar o recurso para a **reforma da Sala de Cinema da Estação da Cultura.**

de produzir documentário, 39,79% videoclipe e 29,59% produção de curta metragem. A intenção para o inciso II do mesmo artigo indica que 37,75% das respostas apontam o desejo de destinar o recurso para a reforma da Sala de Cinema da Estação da Cultura. Enquanto o inciso III do artigo 6º demonstra que 52,04% das

respostas esperam que o recurso seja encaminhado para projetos de capacitação, formação e qualificação em audiovisual, enquanto 35,21% desejam que verba seja disponibilizada para apoio a realização de festivais e mostras de produções audiovisuais.

Para o inciso I do artigo 8º que faz referência ao desenvolvimento de atividades de economia criativa, economia solidária e ações culturais de diversas linguagens, **53,06% das respostas desejam que o recurso seja destinado para premiação de artistas, em seguida 43,87% das respostas esperam que a verba seja destinada para projetos de produção de espetáculo e festivais.**

Com base nas informações coletadas neste relatório, os próximos passos recomendados são:

- Lançamento de Editais da Lei Paulo Gustavo, seguindo as orientações do Ministério da Cultura e de acordo com as escutas realizadas no município com

Secretaria de Turismo e Cultura

Rua 15 de Novembro, 35 – Centro – Bezerros/PE - CEP 55660-000 – CNPJ 10.091.510/0001-75

E-mail: cultura.secturbezerros@gmail.com Telefone: (81) 3728-6706



MINISTÉRIO DA  
CULTURA







os fazedores de cultura representantes de diversas linguagens, incentivando a criação artística e a produção cultural local.

- Incentivar programas e eventos que celebram a diversidade cultural presente no município, promovendo o respeito e a valorização das diferentes tradições, etnias, grupos culturais e grupos minorizados.
- Apoiar a preservação, conservação e restauração de monumentos históricos, prédios antigos e outros elementos culturais relevantes para a história do município.
- Apoiar a produção audiovisual e artistas locais;
- Incentivar a criação de programas educativos que promovam o entendimento da história e da cultura de Bezerros.
- Manter espaço aberto para o diálogo sobre os anseios e necessidades dos fazedores de cultura do município.

O relatório de cadastro cultural do município reflete o compromisso contínuo com a promoção e preservação da cultura local. As atividades culturais desempenham um papel fundamental na identidade da nossa cidade e no enriquecimento da experiência cultural dos cidadãos. Bezerros está empenhado em enfrentar os desafios e aproveitar as oportunidades para fortalecer ainda mais o setor cultural em benefício de todos.

Vale salientar ainda, que o **Formulário de Cadastro Cultural do Município** ficará aberto até a data final do prazo de submissão dos projetos para os editais da Lei Paulo Gustavo no município. Assim, a gestão poderá ter um panorama completo da cultura bezerrense e seus fazedores.

---

**Secretaria de Turismo e Cultura**

Rua 15 de Novembro, 35 – Centro – Bezerros/PE - CEP 55660-000 – CNPJ 10.091.510/0001-75

E-mail: cultura.secturbezerros@gmail.com Telefone: (81) 3728-6706



MINISTÉRIO DA  
CULTURA







## RELATÓRIOS DAS ESCUTAS

- **13/06/2023: Escuta com os fazedores de audiovisual do município, no CEMAIC**

A primeira escuta realizada no município para tratar da LPG, foi realizada no CEMAIC no período da manhã, apenas com os fazedores de cultura do município vinculados ao audiovisual. Se configurou como um momento para explicar a Lei e entender as demandas do setor em Bezerros.

O momento contou com uma participação expressiva do meio audiovisual do município, em que puderam colocar em pauta suas ideias e sugestões para a construção dos editais e como a gestão de cultura pode desenvolver um trabalho que contemple amplamente os artistas da cidade.

Ao final do encontro a gestão recebeu as propostas e solicitações do setor, como segue abaixo:

---

### Secretaria de Turismo e Cultura

Rua 15 de Novembro, 35 – Centro – Bezerros/PE - CEP 55660-000 – CNPJ 10.091.510/0001-75

E-mail: cultura.secturbezerros@gmail.com Telefone: (81) 3728-6706



MINISTÉRIO DA  
CULTURA





# ANEXO I: PROPOSTAS PARA O AUDIOVISUAL ENVIADAS À SECRETARIA DE TURISMO E CULTURA DE BEZERROS POR TRABALHADORES DO AUDIOVISUAL

## Escuta da LEI PAULO GUSTAVO em BEZERROS Segmento AUDIOVISUAL

Em atenção à solicitação realizada pela Prefeitura Municipal de Bezerros, através da Secretaria de Turismo e Cultura, por meio da Gerência de Cultura do município, para a realização de escuta setorial com integrantes da linguagem audiovisual, nós que somos trabalhadores e trabalhadoras do audiovisual gostaríamos de indicar sugestões para a aplicação dos recursos da Lei Paulo Gustavo, respeitando o que é determinado pela lei para a execução de cada inciso, sem negligenciar nenhuma das áreas.

1. Gostaríamos que a gestão municipal crie um comitê com integrantes da sociedade civil, aos moldes do que foi realizado na execução da Lei Aldir Blanc em Bezerros pela gestão anterior, como forma de fiscalizarmos a aplicação da lei dentro dos prazos e parâmetros pactuados com seus diversos segmentos culturais. Não caberá a comissão a proposição técnica da minuta do edital, na etapa de análise das propostas ou na etapa de julgamento de recursos, conforme determina regulamentação federal em seu Art. 20;
2. Solicitamos a indicação de alguns profissionais gabaritados do segmento audiovisual para que possam compor a comissão de avaliação dos projetos. A partir de nossas indicações e de eventuais buscas ativas realizadas pela gestão, prezaremos por uma composição técnica que compreenda as necessidades da linguagem audiovisual na cidade de Bezerros;
3. Pedimos agilidade no envio do Plano de Ação e no lançamento dos editais, uma vez que a Lei Paulo Gustavo é uma lei de caráter emergencial e que foi pensada durante o período de pandemia de Covid-19. Faz-se necessário que a gestão nos indique uma previsão de cronograma de execução da LPG respeitando a necessidade de ser um processo célere;
4. Cerca de 70% do valor global da Lei Paulo Gustavo deve ser utilizado para o segmento audiovisual. Nós, que somos profissionais do segmento, pedimos que a Prefeitura Municipal de Bezerros seja rigorosa ao verificar o cadastro cultural de cada indivíduo inscrito no segmento, para evitar fraudes e respeitar o que está determinado por lei. Inclusive o cadastro da Lei Aldir Blanc irá auxiliar na identificação das linguagens culturais dos proponentes.
5. O cadastro cultural do município deve ser atualizado, dando aos profissionais tempo hábil para envio da documentação solicitada;
6. Abaixo está nossa sugestão para aplicação dos recursos de acordo com cada inciso. Utilizamos como base editais do estado de Pernambuco como referência de valores:

---

### Secretaria de Turismo e Cultura

Rua 15 de Novembro, 35 – Centro – Bezerros/PE - CEP 55660-000 – CNPJ 10.091.510/0001-75

E-mail: cultura.secturbezerros@gmail.com Telefone: (81) 3728-6706



MINISTÉRIO DA  
CULTURA





<b>Inciso I - PRODUÇÃO AUDIOVISUAL</b> Total: R\$ 289.641,00
Despesas operacionais do município com curadoria, consultoria, etc, correspondendo ao percentual de 5% do valor total do Inciso I. Total: R\$ 14.500,00
<u>CURTA-METRAGEM DE FICÇÃO</u> (04) projetos de R\$ 50.000,00 Total: R\$ 200.000,00
<u>CURTA-METRAGEM DOCUMENTAL</u> (02) projetos de R\$ 20,000,00 Total: R\$ 40.000,00
<u>VIDEOCLIQUE</u> (01) projeto no valor de R\$ 20.000,00
<u>WEBSERIE (com 06 episódios de 5 minutos)</u> (01) projeto no valor de R\$ 29.641,00
<b>Inciso II - SALAS DE CINEMA (executado pelo município)</b> Total: R\$ 66.131,14
Sugerimos que o município utilize este recurso para compra de equipamentos para o Cine Cultural, espaço que fica na Estação da Cultura, a exemplo de: -Projektor; -Caixas de sonorização; -Iluminação; -Computador; -Tela.
<b>Inciso III – MOSTRAS, FESTIVAIS, CINECLUBISMO, FORMAÇÃO</b> Total: R\$ 33.256,17
<u>FESTIVAL DE CINEMA</u> (01) projeto no valor de R\$ 20.000,00
<u>FORMACAO</u> (01) projeto no valor de R\$ 3.256,17
<u>CINECLUBISMO</u> (02) projetos no valor de 5.000,00 Total: R\$ 10.000,00
<b>Inciso IV – DEMAIS ÁREAS CULTURAIS</b> Total de R\$ 157.622,72

*OBS: Os valores acima foram divididos de acordo com PDF que circulou desde o ano de 2022 com uma previsão de valores por município e por inciso. Caso haja pequenas variações nos valores, favor levar isto em consideração e aplicar os ajustes.*

**Secretaria de Turismo e Cultura**

Rua 15 de Novembro, 35 – Centro – Bezerros/PE - CEP 55660-000 – CNPJ 10.091.510/0001-75

E-mail: cultura.secturbezerros@gmail.com Telefone: (81) 3728-6706





Certos de que a gestão municipal acredita na importância de respeitar as demandas do segmento audiovisual, compreendendo a nossa expertise de atuação no segmento, esperamos construir coletivamente este Plano de Ação.

Acreditamos que a Prefeitura servirá como uma ponte entre a execução da Lei Paulo Gustavo e a chegada do recurso até nós que somos artistas, produtores, roteiristas, diretores, cinegrafistas, atores e atrizes de audiovisual, cineclubistas, realizadores de festivais e mostras, etc.

Bezerros, 12 de junho de 2023

Assinam:

Marlom Meirelles Silva Nascimento  
Ewerton Felipe dos Santos  
Pedro Victor de Melo Silva  
Pedro Fillipe da Silva  
Paulo Rodrigo de Lima  
Lara Barqueta Bione  
Renato Luiz da Silva  
Jucelino Luiz da Silva  
André Damasio Cordeiro  
Leidiane Alves Aparecida da Silva

- **14/06/2023: Escuta com os fazedores de cultura de diversas linguagens do município, no CEMAIC;**

A segunda escuta realizada no município para tratar da LPG também foi realizada no CEMAIC no período da manhã, desta vez apenas com os fazedores de cultura do município vinculados às demais áreas que não o audiovisual. Assim como no dia anterior, o encontro foi um momento para explicar a Lei e entender as demandas do setor em Bezerros.

Essa segunda escuta também contou com uma participação expressiva da classe artística do município. Durante as falas os artistas puderam tirar suas dúvidas, além de pôr em pauta suas ideias e sugestões para a construção dos editais e como a gestão de cultura pode desenvolver um trabalho que contemple amplamente os artistas da cidade. No dia 30 de junho, a gestão recebeu por meios digitais as sugestões e solicitações do grupo Papanguarte, como segue abaixo:

---

Secretaria de Turismo e Cultura

Rua 15 de Novembro, 35 – Centro – Bezerros/PE - CEP 55660-000 – CNPJ 10.091.510/0001-75

E-mail: cultura.secturbezerros@gmail.com Telefone: (81) 3728-6706



MINISTÉRIO DA  
CULTURA







## ANEXO II: PROPOSTAS ENVIADAS À SECRETARIA DE TURISMO E CULTURA DE BEZERROS PELO GRUPO PAPANGUARTE



### PAPANGUARTE

*Associação Papanguarte de Cultura Popular  
prazer de dançar a Cultura Pernambucana!  
Bezerros – Pernambuco - Brasil*

Bezerros/PE, 30 de Junho de 2022.

Carta nº 01/2023..

A  
Ilustríssima Senhora  
**NATHÁLYA TAVARES**  
Secretária Municipal de Turismo e Cultura de Bezerros  
PROPOSTA LEI PAULO GUSTAVO

Senhora Secretária,

Encaminhamos abaixo, nossas sugestões/inquietações para que sirvam de apoio para implementação da Lei Paulo Gustavo no nosso município.

#### SEGMENTO DANÇA E CULTURA POPULAR

É de conhecimento público que BEZERROS é conhecida como a TERRA DO PAPANGU – com seu magnífico carnaval mais cultural do agreste e do São João mais alto e charmoso do Estado. Também ainda por preservar um conjunto arquitetônico colonial envolto na paisagem natural, descortinada do alto de sua serra um lugarejo de uma arquitetura centenária, preservada no arruado da cidade, povoada de templos e casarios convivendo lado a lado com artistas, artesãos, feirantes, moradores, visitantes, turistas, gente de todos os cantos da terra que têm a possibilidade de conhecer e viver na exuberante cidade.

Uma cidade que é um privilégio, sobretudo por sua vida cultural e ludicidade, mundialmente conhecida pela magia do CARNAVAL amplamente divulgada pelos meios de comunicação de massa.

No entanto, mesmo com tantos recursos culturais e naturais, com a imensa variedade e qualidade dos seus artistas, artesãos, cantores, poetas, grupos de teatro, dança e canto, etc., continua faltando em Bezerros políticas e programas artísticos dinâmicos e PERMANENTES que organize, valorize tais manifestações, promova e prestigie uma gestão cultural integrada e sustentável, permitindo uma maior participação dos bezerrenses e dos turistas ao longo de todo o ano, indo além das festas tradicionais.

Nos encontros semanais, realizados no auditório no Cemaic, nós alunos, dançarinos, professores, produtores culturais, ator, atriz e amantes da cultura popular aproveitamos esses momentos impulsionados pela ânsia de fazer a cidade vibrante, dinâmica, potencializada culturalmente, diagnosticamos a necessidade de engajamento e uma mais ampla articulação política, social e cultural. Também problematizamos a necessidade de valorizar cada artistas em sua área de atuação, destacamos como prioridade que sejam alocados recursos advindos da LEI PAULO GUSTAVO como também da gestão pública para os seguintes projetos/programas culturais:

- 1) Adotar medidas urgentes para qualificar, dotar espaços culturais como praças, teatros,

---

Rua Alcides de Andrade Lima, 181 – Centro – Bezerros/PE – CEP 55660-000 – CNPJ: 18.149.780/0001-00  
Telefones: (81) 98631-9602 – 99603-5333 -  
e-mail: [carlospapanguarte1@hotmail.com](mailto:carlospapanguarte1@hotmail.com); 1

---

#### Secretaria de Turismo e Cultura

Rua 15 de Novembro, 35 – Centro – Bezerros/PE - CEP 55660-000 – CNPJ 10.091.510/0001-75  
E-mail: [cultura.secturbezerros@gmail.com](mailto:cultura.secturbezerros@gmail.com) Telefone: (81) 3728-6706



MINISTÉRIO DA  
CULTURA





- 2) Destinação de recursos para revitalização/criação de um teatro municipal, ou um Centro de Produção Cultural, e outros espaços culturais para seus artistas apresentarem e mostrarem seus trabalhos, nas suas diversas linguagens artísticas.
- 3) Realizar festivais de Cultura integradas com exposição, feiras de artesanato, exibição de filmes e debates sobre os temas e problemas destes;
- 4) Promoção de encontros e seminários sobre arte, cultura, identidade, territorialidade e afirmação da sociedade, da cidade.
- 5) Criação de oficinas e cursos continuados, direta ou indiretamente ligados às áreas de criatividade, visando potencializar não apenas a vida de cada indivíduo, mas a própria cidade. E que sejam em áreas de fácil acesso à diversidade de população de Bezerros, sobretudo para crianças, mulheres e idosos, grupos geralmente aliados dos processos criativos, seja pelo julgo do trabalho, pelo peso da vida doméstica ou pelo abandono de idosos e crianças. Tal prática não apenas cria o jogo de formação de artistas, mas sobretudo cria expectadores, apreciadores, educa a sensibilidade dos indivíduos modelando os comportamentos individuais e sociais, e ainda movimentando a economia local.
- 6) Contratação de pessoas qualificadas nas áreas específicas (artes cênicas) por conta lei Paula Gustavo que estabelece 5% de todo recursos para tal finalidade, possibilitando que o corpo técnico seja capacitado para atuar na análise de projetos, programas e problemas ligados ao vasto campo das artes e cultura.
- 7) Mapeamento dos artistas local. Fazer um levantamento técnico, mas sobretudo histórico crítico sobre quem são os artistas, quais as condições e circunstâncias em que vivem, qual a produção destes e a relação que mantém com a comunidade local através da arte e da cultura.
- 8) Criação do projeto integrando cultura e turismo.
- 9) Mapeamento dos espaços culturais no município de Bezerros.
- 10) Criação de uma linha de crédito para os artistas a fim de que estes tenham condições de criar, movimentar e apresentarem seus trabalhos sem a obrigatoriedade do processo desgastante, competitivo e muitas vezes excludentes que é um edital, a começar pelo entendimento de como funciona o processo e como se adequar a ele.
- 11) Criação de processos de sensibilização e formação para a criatividade tão descartada neste modelo de produção e consumo que transformou a estrutura do capitalismo em todos os lugares.
- 12) Necessidade de criação de espaços físicos e virtuais/digitais de divulgação, interlocução e compartilhamento de experiências estéticas de Bezerros.

Aproveitamos a oportunidade para renovar os votos de estima e consideração.

Atenciosamente,

**Carlos Marques**

Coordenador geral do Papanguarte – Balé Popular de Bezerros  
Telefones: (081) – 99603-5333 – 98631-9602  
e-mail: [carlospapanguarte1@hotmail.com](mailto:carlospapanguarte1@hotmail.com);

---

Rua Alcides de Andrade Lima, 181 – Centro – Bezerros/PE – CEP 55660-000 – CNPJ: 18.149.780/0001-00  
Telefones: (81) 98631-9602 – 99603-5333 -  
e-mail: [carlospapanguarte1@hotmail.com](mailto:carlospapanguarte1@hotmail.com); 2

---

**Secretaria de Turismo e Cultura**

Rua 15 de Novembro, 35 – Centro – Bezerros/PE - CEP 55660-000 – CNPJ 10.091.510/0001-75  
E-mail: [cultura.secturbezerros@gmail.com](mailto:cultura.secturbezerros@gmail.com) Telefone: (81) 3728-6706



MINISTÉRIO DA  
CULTURA





- **30/06/2023: Escuta geral da LPG com os fazedores de cultura do município, no Centro de Artesanato**

A escuta ativa realizada no Centro de Artesanato de Pernambuco (unidade Bezerros) começou no período da manhã e contou com a presença da consultora da LPG em Bezerros, Cecília. O objetivo da escuta foi reunir os fazedores de cultura do município para explicar os trâmites da LPG no município e mostrar que todo o processo referente à Lei seria realizado com transparência e participação popular.

A presença da consultoria na pessoa de Cecília foi de extrema importância neste momento, pois pudemos abordar os diversos aspectos que giram em torno da Lei de maneira clara, objetiva e explicativa, facilitando assim o entendimento de todos os participantes.

Após finalizar o encontro, a gestão reuniu-se com a consultora para finalizar todos os procedimentos que envolviam o envio do Plano de Ação na plataforma TranfereGov, para oficialmente dar início a execução da Lei Paulo Gustavo em Bezerros.

- **19/07/2023: Escuta ativa da LPG na comunidade Quilombola Guaribas de Baixo**

A escuta ativa em Guaribas foi realizada no período da manhã e contou com a participação das professoras do Centro de Convivência da comunidade e algumas mães. Durante o encontro, a gestão notou que a comunidade tem o forte interesse em se inscrever tanto no audiovisual como nas demais linguagens abordando a Mazurca, Roda de Samba e Capoeira. Em geral são atendidas 65 crianças na comunidade.

A principal fonte de renda da comunidade advém de auxílios e da agricultura, porém há o desejo de ter mais autonomia, para isso foi citado a oportunidade de realizar o cadastro do grupo de Mazurca no credenciamento artístico do município. Dessa forma, é necessário uma explanação maior para a comunidade sobre os documentos necessários para realizarem o credenciamento e assim serem incluídos em futuras festividades e eventos culturais da cidade.

Dentre os projetos e expressões culturais realizadas na comunidade estão: Mazurca, Roda de Samba, Capoeira e Livros Bordados, esse último foi um projeto pontual por

---

Secretaria de Turismo e Cultura

Rua 15 de Novembro, 35 – Centro – Bezerros/PE - CEP 55660-000 – CNPJ 10.091.510/0001-75

E-mail: cultura.secturbezerros@gmail.com Telefone: (81) 3728-6706



MINISTÉRIO DA  
CULTURA





incentivo do FUNCULTURA, embora ainda haja o interesse em retomar os bordados caso haja um incentivo ou a possibilidade de participar de feiras de artesanato.

Solicitações verbais feitas à Secretaria de Turismo e Cultura:

- Levar mães e crianças para conhecer pontos turísticos da cidade;
- Fazer ponte com outras secretarias para promover fonte de renda da comunidades (Ex. sala do empreendedor incluir a comunidade na vitrine criativa)
- Incluir apresentações de Mazurca no calendário de apresentações culturais do município (é necessário instruir a comunidade sobre o credenciamento artístico).
- Incentivo: fornecer instrumentos e figurinos para o grupo.

- **21/07/2023: Escuta ativa da LPG no Distrito de Sapucarana**

A escuta ativa em Sapucarana foi realizada no período da manhã na Associação da Comunidade e contou com uma participação ativa dos fazedores de cultura da região. Entre as expressões culturais que se destacam na localidade estão a capoeira, música, crochê e dança, especialmente quadrilha junina.

Após a explicação sobre o que consiste a LPG, quais os trâmites e benefícios para a população, a gestão notou que há um grande interesse da comunidade em aderir à LPG, especialmente na confecção de um minidocumentário sobre as paisagens naturais da região.

Durante a explanação ficaram dúvidas consideráveis que devem ser retiradas no momento de elaboração do edital, tais como:

- a verba pode ser destinada para o marketing de artesanato?
- o bordado que não é artesanal, mas feito em máquina, pode ser apoiado pelos editais?
- Pode fazer aquisição de instrumentos musicais para banda, por exemplo?

---

Secretaria de Turismo e Cultura

Rua 15 de Novembro, 35 – Centro – Bezerros/PE - CEP 55660-000 – CNPJ 10.091.510/0001-75

E-mail: cultura.secturbezerros@gmail.com Telefone: (81) 3728-6706



MINISTÉRIO DA  
CULTURA







- **26/07/2023: Escuta ativa da LPG no Distrito de Boas Novas**

No distrito de Boas Novas, a reunião foi realizada no período da manhã iniciou com a presença de representantes da Mazurca, artesanato (crochê e madeira), pintura em arte sacra, pintura em pano de prato, artesanato com EVA e poesia.

Durante a reunião foi explicado de maneira breve o que é a Lei Paulo Gustavo e quais são os benefícios e possibilidades que a Lei permite. Além disso, foi informado que o edital será elaborado e assim que isso acontecer o setor de cultura da secretaria irá instruir os interessados no processo de inscrição.

Surgiram dúvidas e questionamentos em relação ao edital, que poderão auxiliar a equipe no processo de elaboração do mesmo. Para além disso, a reunião foi um momento proveitoso para explanar sobre outras necessidades do setor na região, como por exemplo:

- A demora da associação dos artesãos em mandarem a carteirinha para os associados;
- o que é necessário para se associar e quais os benefícios em se associar;
- como se credenciar pela prefeitura (quais documentos são necessários?)
- quais lugares os artesãos poderão expor suas peças?

---

**Secretaria de Turismo e Cultura**

Rua 15 de Novembro, 35 – Centro – Bezerros/PE - CEP 55660-000 – CNPJ 10.091.510/0001-75

E-mail: cultura.secturbezerros@gmail.com Telefone: (81) 3728-6706



MINISTÉRIO DA  
CULTURA





## ANEXO III: PROPOSTAS ENVIADAS À SECRETARIA DE TURISMO E CULTURA DE BEZERROS PELO CENTRO DE CULTURA POPULAR DE BEZERROS

### Sugestões e Solicitações para Estruturação do Edital de Audiovisual da Lei Paulo Gustavo:

Nós, trabalhadoras e trabalhadores da área de cultura, incluindo o audiovisual, viemos por meio deste documento atender solicitação realizada pela Prefeitura Municipal de Bezerros, através da Secretaria de Turismo e Cultura, por meio da Gerência de Cultura do município, afim de levantar algumas considerações e pedidos referente à pontos de extrema importância na realização do edital de audiovisual da Lei Paulo Gustavo:

1. Solicitamos o sistema de pontuação como o Funcultura Audiovisual para: mulheres, pessoas trans, travestis e não binárias, pessoas negras, indígenas, quilombolas, residentes em regiões de menor IDH, pessoas com deficiência e de projetos sobre a cultura tradicional popular bezerrense. Essa pontuação é colocada tanto para proponentes quanto para componentes das equipes principais;
2. Entendemos a importância de uma experiência prévia na área de audiovisual, porém sugerimos que não seja uma exigência, e sim que a experiência conte pontos dentro do sistema de avaliação. É importante para a democratização dessa verba e para a renovação do segmento de audiovisual, que as pessoas com o currículo em formação na área não sejam impedidas de concorrer com seus projetos.
3. Solicitamos um tempo hábil para a realização da inscrição no edital de pelo menos 2 semanas (14 dias). Entendemos que são solicitados diversos documentos e todos e todas as concorrentes precisam de tempo hábil para escrita e organização dos documentos.
4. Por ser um município que não tem uma tradição de publicação de editais culturais, acreditamos que seja necessário a execução de pelo menos 2 ou mais sessões (1 virtual e 1 presencial) de explicação do edital pela Prefeitura, divulgada com pelo menos 72h de antecedência. É preciso divulgar essa ação formativa em todas as zonas rurais, através de agentes comunitários, assim como através das associações rurais (quando existentes) e em diferentes meios de comunicação, para além do Instagram.
5. Solicitamos que os e as proponentes dos projetos sejam residentes de Bezerros a pelo menos 1 ano.
6. Solicitamos que 70% dos e das integrantes da Equipe Principal sejam do Agreste Central.
7. Indicamos que a verba remanescente seja reservada para uma nova chamada de edital.
8. Exigimos que seja aceito apenas 1 (um) projeto por proponente.
9. **Importante frisar, que sabendo da possibilidade de transferência de valores entre certos incisos dentro do audiovisual, desde que respeitados alguns critérios, nós sugerimos um repasse. Desse modo, houve um acréscimo de valores para os incisos II e III.**

---

#### Secretaria de Turismo e Cultura

Rua 15 de Novembro, 35 – Centro – Bezerros/PE - CEP 55660-000 – CNPJ 10.091.510/0001-75

E-mail: cultura.secturbezerros@gmail.com Telefone: (81) 3728-6706



MINISTÉRIO DA  
CULTURA





<b>Inciso I - PRODUÇÃO AUDIOVISUAL Total: R\$ 242.077,49</b>
Despesas operacionais do município com curadoria, consultoria, etc, correspondendo ao percentual de 5% do valor total do Inciso I. Total: R\$12.103,87
CURTA-METRAGEM DE FICÇÃO OU ANIMAÇÃO (03) projetos de R\$ 40.000,00   Total: R\$ 120.000,00 - Projetos de até 25min
CURTA-METRAGEM DOCUMENTAL (02) projetos de R\$ 20,000,00   TOTAL: R\$ 40.000,00 - Projetos de até 25min
CURTA-METRAGEM PRIMEIRA REALIZAÇÃO (01) projeto de R\$15.000,00   TOTAL: R\$15.000,00 - Projetos de até 15min, para primeira obra do ou da diretora.
VIDEOCLÍPE (02) projeto no valor de R\$ 10.000,00   TOTAL: R\$20.000,00
WEBSERIE (01) projeto no valor de R\$ 25.000,00   TOTAL: R\$25.000,00
GAME (01) projeto no valor de R\$9.973,62   TOTAL: R\$9.973,62

<b>Inciso II - SALAS DE CINEMA, CINEMA ITINERANTE E DE RUA Total: R\$ 70.000,00</b>
SALAS DE CINEMA (executado pelo município) TOTAL: R\$30.000,00 - Sugerimos que o município utilize este recurso para a abertura pauta para diferentes tipos de projetos de cineclube e implementação de uma programação permanente, contratação de técnico audiovisual para manutenção dos equipamentos existentes e de uma contratação de programador cultural.

**Secretaria de Turismo e Cultura**

Rua 15 de Novembro, 35 – Centro – Bezerros/PE - CEP 55660-000 – CNPJ 10.091.510/0001-75

E-mail: cultura.secturbezerros@gmail.com Telefone: (81) 3728-6706





CINEMA ITINERANTE OU DE RUA (02) projetos de R\$20.000,000 | TOTAL: R\$ 40.000,00 - Segundo documentos da própria Lei Paulo Gustavo, cinema **de rua** é um serviço de exibição aberta ao público de obras audiovisuais para fruição coletiva em espaços abertos, em locais públicos e em equipamentos móveis, de modo gratuito. **Cinema itinerante** é uma estratégia de política pública cultural que visa levar a experiência do cinema a comunidades e regiões que possuem acesso limitado a salas de cinema convencionais. Por meio de um cinema móvel, equipado com projeção e som de qualidade, é possível levar filmes de diferentes gêneros e estilos a locais distantes, como áreas rurais, periferias urbanas e comunidades carentes, criando oportunidades para que as pessoas se engajem com a sétima arte.

Inciso III – **MOSTRAS, FESTIVAIS, CINECLUBISMO, FORMAÇÃO** Total: R\$ 76.950,90

FESTIVAL DE CINEMA (01) projeto no valor de R\$ 29.950,90 | TOTAL: 29.950,90

FORMAÇÃO (04) projeto no valor de R\$ 7.000,00 | TOTAL R\$28.000,00

CINECLUBISMO (02) projetos no valor de 7.000,00 | TOTAL: R\$14.000,00 - Com duração mínima de 5 meses, com pelo menos 1 sessão por mês.

PESQUISA SOBRE AUDIOVISUAL (01) projeto no valor de R\$5.000,00 | TOTAL R\$5.000,00

Inciso IV – **DEMAIS ÁREAS CULTURAIS** Total de R\$ 157.622,72

Acreditando na potência do diálogo e da transparência, solicitamos a divulgação de um canal de diálogo direto e oficial referente a retirada de dúvidas, divulgação de notícias para a execução municipal da Lei Paulo Gustavo. Como sugestão, poderia ser criado, dentro do site institucional da prefeitura, uma página especial para a execução da Lei Paulo Gustavo, concentrando todas as informações referentes a todo este processo de

Esperamos que a execução desse edital seja o mais democrática e descentralizada possível, atingindo e contribuindo para a salvaguarda da memória

Secretaria de Turismo e Cultura

Rua 15 de Novembro, 35 – Centro – Bezerros/PE - CEP 55660-000 – CNPJ 10.091.510/0001-75

E-mail: cultura.secturbezerros@gmail.com Telefone: (81) 3728-6706



MINISTÉRIO DA  
CULTURA





de Bezerros, de seus povos e suas culturas, assim como revele e contribua para o surgimento de novos e novas profissionais na área do audiovisual.

Bezerros, 03 de agosto de 2023

Centro de Cultura Popular de Bezerros

Composto por:

- Évio Marcos de Lima
- Igor Martins Alves da Costa
- Ívison Renato Vasconcelos Silva
- José de Assis Barreto Neto
- José Geovani Nunes da Silva
- José Marcone dos Santos
- Luiza Carla de Melo
- Marcelo Bezerra da Silva
- José Mateus Barbosa da Silva
- Matheus de Lucena Silva
- Lara Barqueta Bione
- Vinicius Gedeão Bezerra de Carvalho

### ● 10/08/2023: Escuta ativa da LPG em Encruzilhada

O momento da escuta no distrito de Encruzilhada iniciou por volta das 10h da manhã e contou com a presença de fazedores de cultura de diversas áreas, entre elas, música, dança e artesanato. Entre os participantes estava o vereador Rogério de Natal, que foi um facilitador na comunicação e divulgação da escuta entre os artistas do distrito.

A gestão apresentou o que é a lei Paulo Gustavo, explanando os principais pontos indicados pelo Ministério da Cultura e tirando as dúvidas que foram surgindo no percurso, como por exemplo: como se dará a destinação das verbas, caso o projeto seja aprovado; quais tipos de projetos poderão ser contemplados e quais as datas limites para cada etapa da Lei.

Após o processo de explicação e momento para dúvidas em relação à Lei, houve um espaço para escutar mais demandas requeridas do setor e como a gestão pode aprimorar e potencializar a relação entre os fazedores de cultura. Neste momento, foi

---

Secretaria de Turismo e Cultura

Rua 15 de Novembro, 35 – Centro – Bezerros/PE - CEP 55660-000 – CNPJ 10.091.510/0001-75

E-mail: cultura.secturbezerros@gmail.com Telefone: (81) 3728-6706



MINISTÉRIO DA  
CULTURA







sugerido de maneira unânime que houvesse um canal de comunicação específico da cultura para possibilitar que os avisos, informes e afins chegassem até os artistas do distrito de maneira otimizada.

- **18/08/2023: Escuta geral da LPG no CEMAIC com consultoras e gestão de cultura, para debater e definir limite de valor para cada projeto nos editais da LPG no município**

A escuta iniciou por volta das 10h da manhã e contou com uma participação expressiva de fazedores da cultura do município, representando a música, artesanato, dança, audiovisual, literatura e grupos culturais diversos. Para o acontecimento dessa escuta também contamos com a presença das Consultoras da LPG no município, Cecília e Agricélia que conduziram todo o momento com os fazedores de cultura.

O objetivo desse momento foi possibilitar que os fazedores de cultura do município pudessem participar ativamente na construção dos editais, em especial nos tópicos que tangem a divisão de verba para cada área a ser contemplada pelo edital, bem como quais áreas deveriam ser contempladas.

---

Secretaria de Turismo e Cultura

Rua 15 de Novembro, 35 – Centro – Bezerros/PE - CEP 55660-000 – CNPJ 10.091.510/0001-75

E-mail: cultura.secturbezerros@gmail.com Telefone: (81) 3728-6706



MINISTÉRIO DA  
CULTURA





## ANEXO IV: RELATÓRIO SOBRE A LPG NO MUNICÍPIO APRESENTADO NA CÂMARA DOS VEREADORES



### Relatório - LPG Setor de Cultura Secretaria de Cultura e Turismo

Bezerros, 02 de outubro de 2023

O presente relatório tem como objetivo apresentar de maneira clara e objetiva um panorama geral do que vem sendo realizado pelo setor de cultura da Secretaria Municipal de Turismo e Cultura de Bezerros para a Câmara Municipal de Vereadores de Bezerros em relação à Lei Paulo Gustavo.

A Lei Paulo Gustavo (Lei complementar número 195, de 8 de julho de 2022) foi pensada com o objetivo de apoiar fazedores e fazedoras de cultura diante dos desafios da pandemia de Covid-19. **A Lei prevê o repasse de R\$3.862.000.000,00** (três bilhões oitocentos e sessenta e dois milhões de reais) a estados, municípios e ao Distrito Federal para ações emergenciais voltadas ao setor cultural, por meio de editais, chamamentos públicos, prêmios, ou, em alguns casos, aquisição de bens e serviços e outras formas de seleção pública simplificada. **A União repassou a verba para o segmento do audiovisual da seguinte forma: R\$ 2.797.000.000,00** (dois bilhões setecentos e noventa e sete milhões de reais) e **para demais áreas culturais será R\$ 1.065.000.000,00** (um bilhão sessenta e cinco milhões de reais).

**O município de Bezerros recebeu o valor total de R\$ 543.196,34** (quinhentos e quarenta e três mil cento e noventa e seis reais e trinta e quatro centavos), **sendo destinado para o segmento do audiovisual o montante de R\$ 386.592,84** (trezentos e oitenta e seis mil quinhentos e noventa e dois reais e oitenta e quatro centavos) e **para as demais áreas culturais R\$ 156.603,50** (cento e cinquenta e seis mil seiscentos e três reais e cinquenta centavos).

No dia 29 de maio de 2023, o setor de cultura da Secretaria de Turismo e Cultura de Bezerros participou do encontro sobre a Lei Paulo Gustavo (LPG) em Garanhuns, esse encontro foi ministrado por gestores ligados ao Ministério da Cultura e também contou com a participação de gestores e coordenadores da Secretaria Estadual de Cultura. Durante o encontro foi explanado detalhes sobre a LPG e como os municípios poderiam construir um edital favorável, simplificado e segmentado aos fazedores de cultura do próprio município.

Além disso, também houve um momento para explicar sobre o Termo de Adesão do CPF da Cultura, termo esse que o município deveria concordar ao passo que aceitou a Lei

---

Secretaria de Turismo e Cultura

Rua 15 de Novembro, 35 – Centro – Bezerros/PE - CEP 55660-000 – CNPJ 10.091.510/0001-75

E-mail: cultura.secturbezerros@gmail.com Telefone: (81) 3728-6706



MINISTÉRIO DA  
CULTURA





Paulo Gustavo. O CPF da Cultura é uma sigla para Conselho Municipal de Cultura, Plano Municipal de Cultura e Fundo Municipal de Cultura, que agora são objetivos de elaboração da Gestão de Cultura do município até julho de 2024.

Vale salientar que o Decreto Federal 11525, de 11 de maio de 2023 da Lei Paulo Gustavo no capítulo 10 (dos percentuais para operacionalização dos recursos recebidos pelo entes federativos) e artigo 17, prevê a utilização de até 5% (cinco por cento) dos recursos recebidos para operacionalização das ações de que trata o decreto acima mencionado.

Desse modo, segue uma lista de todas as atividades realizadas até o momento, pela Gestão de Cultura da Secretaria de Turismo e Cultura de Bezerros a respeito da Lei Paulo Gustavo:

- 29/05/2023: Participação do encontro promovido pelo Ministério de Cultura para explanação da LPG em Garanhuns-PE;
- 13/06/2023: Escuta com os fazedores de audiovisual do município, no CEMAIC;
- 14/06/2023: Escuta com os fazedores de cultura de diversas linguagens do município, no CEMAIC;
- 16/06/2023: Visita técnica na Estação da Cultura para a construção da planta e planejamento de reforma na sala de cinema;
- 22/06/2023: Primeira reunião com consultoras sobre operacionalização dos recursos;
- 30/06/2023: Escuta geral da LPG com os fazedores de cultura do município, no Centro de Artesanato
- 30/06/2023: Envio do Plano de Ação da LPG na plataforma TransfereGov;
- 04/07/2023: Solicitação de indicação de advogado do município para acompanhar os trâmites da LPG em Bezerros;
- 10/07/2023: Plano de Ação autorizado pelo Ministério da Cultura;
- 14/07/2023: Assinatura do Termo de Adesão;
- 18/07/2023: Reunião com consultoras, gestão de cultura, advogado e contador do município sobre adequação orçamentária;
- 19/07/2023: Escuta ativa da LPG na comunidade Quilombola Guaribas de Baixo;
- 21/07/2023: Escuta ativa da LPG no Distrito de Sapucarana;
- 26/07/2023: Escuta ativa da LPG no Distrito de Boas Novas;

---

**Secretaria de Turismo e Cultura**

Rua 15 de Novembro, 35 – Centro – Bezerros/PE - CEP 55660-000 – CNPJ 10.091.510/0001-75

E-mail: cultura.secturbezerros@gmail.com Telefone: (81) 3728-6706







- 31/07/2023: Divulgação do formulário online de cadastro cultural do município;
- 10/08/2023: Escuta ativa da LPG em Encruzilhada;
- 14/08/2023: Encerramento do prazo para respostas no formulário online de cadastro cultural do município;
- 18/08/2023: Escuta geral da LPG no CEMAIC com consultoras e gestão de cultura, para debater e definir limite de valor para cada projeto nos editais da LPG no município;
- 23/08/2023: Apresentação de relatório com dados do formulário online de cadastro cultural do município para secretária de turismo e cultura;
- 29/08/2023: Reunião interna da gestão de cultura sobre Conferência Municipal de Cultura e andamento da criação do Conselho Municipal de Cultura;
- 31/08/2023: Reunião com consultoras, gestão de cultura e controlador do município para discutir a minuta do decreto;
- 05/09/2023: Reunião com secretária de turismo e cultura, gestão de cultura, controlador, contador e advogado do município para tratar sobre o código de despesa;
- 27/09/2023: Reunião com vereadores na Secretaria de Turismo e Cultura para explanar sobre a LPG.
- 02/10/2023: Reunião com vereadores na Câmara Municipal dos Vereadores para explicar andamento e ações realizadas em torno da LPG.

Os próximos passos da Gestão de Cultura da Secretaria de Turismo e Cultura de Bezerros, são:

- Realização da Conferência Municipal de Cultura, agendada para o dia 11 de outubro de 2023 das 8h30 às 17h, no Centro de Artesanato;
- Divulgação do relatório do formulário de cadastro cultural;
- Lançamento dos editais;
- Avaliação dos projetos;
- Divulgação dos resultados;
- Destinação das verbas aos proponentes aprovados nos editais;
- Criação de um conselho, plano e fundo de cultura para o município.

---

**Secretaria de Turismo e Cultura**

Rua 15 de Novembro, 35 – Centro – Bezerros/PE - CEP 55660-000 – CNPJ 10.091.510/0001-75

E-mail: cultura.secturbezerros@gmail.com Telefone: (81) 3728-6706